

Contact

Website www.olst-wijhe.nl
E-mail gemeente@olst-wijhe.nl
Facebook www.facebook.com/gemeenteolstwijhe
Twitter @GemOlstWijhe
Post Postbus 23, 8130 AA Wijhe
Telefoon 14 0570 of 0570 - 568080
ma. t/m vr. van 8.15 tot 12.15 uur
en van 13.00 tot 17.00 uur

Wij werken alleen op afspraak. U kunt ons bellen om een afspraak te maken.

Balies

U kunt met al uw vragen tijdens openingstijden bij ons terecht:

Gemeentehuis

Raadhuisplein 1 in Wijhe
ma. t/m vr. van 09.00 tot 12.00 uur

Holstohuis

Jan Schamhartstraat 5b in Olst
maandag van 13.30 tot 16.30 uur
dinsdag van 13.30 tot 16.30 uur
woensdag van 13.30 tot 20.00 uur
donderdag gesloten
vrijdag van 13.30 tot 16.30 uur

De CoronaMelder-app: voor iedereen beschikbaar Voorkom dat je onbewust een ander besmet

Het coronavirus is er nog steeds. Met de CoronaMelder-app voorkom je dat je onbewust een ander besmet. De app informeert je als je mogelijk bent besmet. Elke download helpt om de verspreiding van corona te stoppen. In de AppStore en de Google Play Store staat CoronaMelder voor je klaar. Het downloaden van de app is vrijwillig.

De CoronaMelder-app stuurt je een melding als je langer dan 15 minuten dicht bij iemand in de buurt bent geweest die later het coronavirus blijkt te hebben. Dit kan een bekende zijn, maar ook een app-gebruiker bij wie je in de buurt was en die je niet kent. Als je een melding hebt ontvangen, lees je in de app welke maatregelen je kunt nemen en of je je kunt laten testen. Zo weet je na een melding dat je meer kans hebt om besmet te zijn en kun je voorkomen dat je onbewust een ander besmet. Want je kunt het coronavirus al doorgeven voordat je je ziek voelt.

CoronaMelder is een aanvulling op het reguliere bron- en contactonderzoek van de GGD. Met de app kunnen ook mensen worden geïnformeerd die niet naar voren komen uit het bron- en contactonderzoek. De app weet niet wie of waar

je bent. Ook geeft de app geen meldingen over actuele besmettingen in de buurt. Daarom is het belangrijk dat je je blijft houden aan de basisregels, zoals 1,5 meter afstand houden en vaak je handen wassen.

Meer weten?

Op www.coronamelder.nl vind je alles wat je wilt weten over de app. Bijvoorbeeld dat het downloaden van CoronaMelder altijd vrijwillig is en dat de app niet om je persoonsgegevens vraagt. De app weet dus niet je naam, je e-mailadres en je telefoonnummer. Ook werkt CoronaMelder niet met locatiegegevens (GPS). De app weet dus niet wie je bent of waar je bent. Download jij CoronaMelder ook om te voorkomen dat je onbewust anderen besmet?

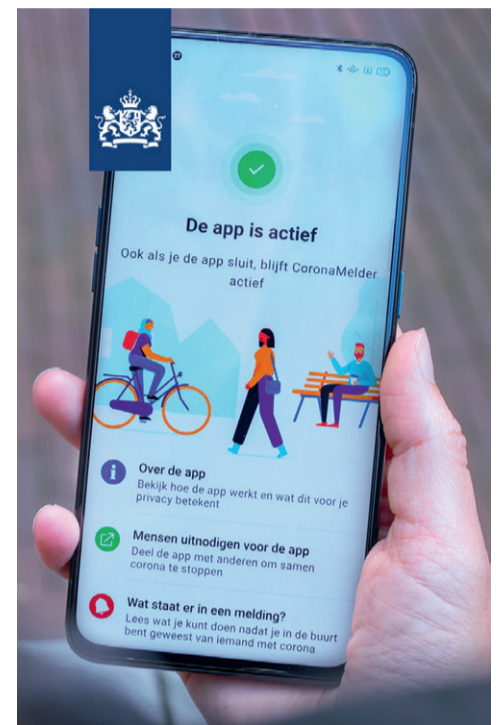

Oordeelsvormende raadsbijeenkomst 26 oktober

Het besluitvormingsproces in de gemeente Olst-Wijhe kent maximaal drie fases. In de Beeldvormende raadsbijeenkomst wordt in een rondetafelgesprek onder leiding van een externe voorzitter informatie ingewonnen over een onderwerp. Raadsleden krijgen zo een goed beeld van het onderwerp en zijn voldoende geïnformeerd om een standpunt in te nemen. Er neemt één lid per fractie deel. Aan het eind van deze bijeenkomst wordt vastgesteld of het voorstel door kan naar een oordeelsvormende raadsbijeenkomst. In de Oordeelsvormende bijeenkomst wordt het debat gevoerd. Onder leiding van een externe voorzitter discussiëren de raadsleden met elkaar over het voorlopige standpunt. In de Besluitvormende vergadering worden de beslissingen genomen. Dit is de formele raadsvergadering onder voorzitterschap van de burgemeester.

Op 26 oktober 2020 vindt een oordeelsvormende raadsbijeenkomst plaats vanaf 20.00 uur in de raadzaal van het gemeentehuis in Wijhe.

Agenda oordeelsvormende raadsbijeenkomst

1. Opening.
2. Vaststellen agenda.
3. Spreekrecht inwoners.

Asfalt en bermonderhoud 2020

Strukton Civiel Noord & Oost voert vanaf 19 oktober onderhoud uit aan het asfalt op verschillende wegen in het buitengebied van onze gemeente. Het onderhoud bestaat voornamelijk uit het aanbrengen van asfaltdeklagen en het aanbrengen van grasbetonstenen. Tijdens de werkzaamheden zijn de wegen afgesloten voor gemotoriseerd verkeer.

4. Voorstel tot het vaststellen van de begroting 2021 en de meerjarenraming 2022-2024.
5. Sluiting.

Spreekrecht

De raadsleden en het college van burgemeester en wethouders hechten veel waarde aan het spreekrecht. Dus schroomt u niet om van deze mogelijkheid gebruik te maken. Tijdens de oordeelsvormende raadsbijeenkomst kunt u inspreken over agendapunt 4 of over onderwerpen die niet op de agenda staan. Als u gebruik wilt maken van het spreekrecht, meldt u dit uiterlijk op de dag van de vergadering om 12.00 uur via griffie@olst-wijhe.nl. Samen bekijken we op welke manier uw inspraak kan worden vormgegeven, mede in het licht van de corona-omstandigheden. Een toelichting op de te behandelen agendapunten in de vergaderingen vindt u op gemeenteraad.olst-wijhe.nl bij Vergaderschema.

Live volgen

Vanwege de coronacrisis laten wij geen toehoorders toe in de raadzaal. U kunt de gemeenteraadsvergadering live volgen op gemeenteraad.olst-wijhe.nl. U vindt op deze website meer informatie over de gemeenteraad en de raadsvergaderingen.

Gratis webinar Communiceren met kinderen op 22 oktober

Scrollen door je mail terwijl je je baby de fles geeft, op de fiets naar voetbal snel bedenken wat je vanavond gaat eten: in je drukke gezinsleven schiet echt contact met je kinderen er soms zomaar bij in. Hoe communiceer je met 'hart en ziel' met je kind? En wat doen andere ouders om de band met hun kind te versterken?

Op 22 oktober om 20.00 uur organiseert het Centrum voor Jeugd en Gezin Olst-Wijhe het gratis webinar Communiceren met kinderen om je te helpen de band met je kind te versterken. Je kunt gewoon vanuit huis meedoen. Je krijgt in ongeveer een uur praktische tips en doet nieuwe inspiratie op. Doe je mee? Meld je dan aan op cvg.olst-wijhe.nl.

Steun onze lokale ondernemers

koop lokaal!

- Bremmelerstraat van 12 tot en met 20 november tussen de Gravenweg en de Lierderholthuisweg

De afsluitingen en wegomleidingen zijn ook te vinden op <https://melvin.ndw.nu/public>

Vragen?

Heeft u vragen? Dan kunt u contact opnemen met Tom van Leeuwe via telefoonnummer 14 0570.



Iedereen heeft wel eens hulp nodig. In de IJsselberichten lees je antwoorden op veel gestelde vragen.

Wat is bijzondere bijstand?

Soms krijg je met extra kosten te maken die je niet zelf kunt betalen. Voor deze kosten kun je bijzondere bijstand aanvragen. Die kosten moeten wel aan een aantal voorwaarden voldoen:

- Het zijn bijzondere kosten. Dat betekent dat het kosten zijn die je normaal niet maakt, maar die je nu wel moet maken.
- Het zijn kosten die nodig zijn. Je móet die kosten maken. Soms wordt aan een arts of andere deskundige gevraagd of de kosten nodig zijn.
- Het zijn kosten die nergens anders worden vergoed.

Kosten kunnen vaak op een andere manier worden vergoed. Bijvoorbeeld door de zorgverzekeraar, via het zorgloket van de gemeente (Wmo) of via teruggave van belasting. Je krijgt dan geen of minder bijzondere bijstand.

Hulp nodig of meer weten? Kijk dan op ondersteuning.olst-wijhe.nl

Bekendmakingen

Leefomgeving

Ontwerpbestemmingsplan Buitengebied, Rietbergweg 6, Boerhaar 3 en Middelerstraat 2 ter inzage

Voor de locatie Rietbergweg 6 te Wijhe (kadastraal bekend als gemeente Wijhe, sectie G, nummer 2189), Boerhaar 3 te Wijhe (kadastraal bekend als gemeente Wijhe, sectie E, nummer 3073) en Middelerstraat 2 te Olst (kadastraal bekend als gemeente Olst, sectie H, nummer 3246) legt het college van B en W een ontwerpbestemmingsplan ter inzage. De ontwikkeling betreft het slopen van circa 1.735 m² aan landschapsontsierende bebouwing op de drie erven gezamenlijk en ter compensatie het toevoegen van een woning aan de Rietbergweg 6 te Wijhe en aan de Boerhaar 3 te Wijhe in het kader van het KGO-beleid.

Het plan (identificatienummer NL.IMRO.1773.BP2020001063-0201) en de bijbehorende stukken liggen ter inzage van 22 oktober tot en met 2 december 2020. U vindt het plan op www.ruimtelijkeplannen.nl en bij onze balie in het gemeentehuis in Wijhe. U kunt de stukken alleen op afspraak inzien.

Bronbestanden vindt u op ro.olst-wijhe.nl/plannen.

U kunt binnen de genoemde termijn mondeling of schriftelijk een zienswijze geven op het plan. Stuur uw schriftelijke reactie naar de gemeenteraad. Vermeld op welk plan en op welke onderdelen uw zienswijze betrekking heeft. Voor meer informatie of voor het indienen van een mondelinge zienswijze kunt u terecht bij het team Leefomgeving via telefoonnummer 14 0570.

Vooraankondiging bestemmingsplan Boerlestraat 15/15a in Wijhe

Het college van burgemeester en wethouders laat een nieuw bestemmingsplan maken voor de locatie Boerlestraat 15/15a in Wijhe. Het bestemmingsplan wijzigt de agrarische bedrijfsbestemming naar woonbestemmingen. De aanwezige bedrijfsbebouwing wordt gesloopt, de kuilsilo's en erfverhardingen worden verwijderd en ter compensatie worden twee nieuwe woningbouw kavels gerealiseerd. Verder wordt er bij deze herziening van het bestemmingsplan mogelijk gemaakt om de boerderij Boerlestraat 15 intern te verbouwen tot twee woningen en om de bedrijfswoning Boerlestraat 15a te gebruiken als burgerwoning.

U kunt op dit moment nog geen stukken inzien, een reactie geven of in beroep gaan. Zodra het ontwerpbestemmingsplan klaar is legt het college dit plan ter inzage. Dit wordt bekend gemaakt in de Huis aan Huis Reklamix en op www.olst-wijhe.nl. In de periode dat het plan ter inzage ligt kunt u wel reageren.

Overeenkomst

Het college van B en W heeft met de initiatiefnemer een overeenkomst afgesloten ten aanzien van de wijziging van de bestemming op de locatie Boerlestraat 15/15a in Wijhe. Hiermee is het kostenverhaal van de hiervoor benodigde planologische procedure verzekerd. U kunt de zakelijke beschrijving van de inhoud van de overeenkomst inzien op wonen.olst-wijhe.nl en op

afspraak bij onze balie in het gemeentehuis in Wijhe van 22 oktober tot en met 2 december 2020. U kunt geen bezwaar of beroep indienen tegen de gesloten overeenkomst.

Aangevraagde omgevingsvergunningen

Olst

- Diepenveenseweg 18, het kappen van een eik, ontvangen 25-9-2020
- Kortricklaan 3, het wijzigen en vervangen van de kozijnen en gevelindeling, ontvangen 13-10-2020

Wesepe

- Marsweg 8, het bouwen van een uitbouw aan de woning, ontvangen 9-10-2020
- Raalterweg (voorlopig) 79, het plaatsen van een kantoorunit, ontvangen 12-10-2020

Wijhe

- Herxen (ter hoogte van) 25, het aanleggen van een verhard pad naar de IJssel, ontvangen 12-10-2020
- Gravenweg 15, het bouwen van een schuur, ontvangen 13-10-2020
- Hooglandweg 1, het realiseren van een boerencamping, ontvangen 13-10-2020

Inzage

Wilt u één van de (bouw)plannen inzien? Stuur dan een mail naar wabo@olst-wijhe.nl. Dan sturen wij u het plan digitaal toe.

Verleende omgevingsvergunningen (reguliere voorbereidingsprocedure)

Marle

- Marledijk 15, het plaatsen van drie dakkapellen en een tussenbouw, verzenddatum 14-10-2020

Olst

- Middelerstraat 4, het aanbrengen van een elektrakabel onder de openbare weg, verzenddatum 14-10-2020
- Essenweg 22, het plaatsen van een tuinhuisje, verzenddatum 15-10-2020

Wesepe

- Raalterweg 51, het wijzigen van handelsreclame, verzenddatum 12-10-2020

Wijhe

- Dijk 13, het uitbreiden van de woning (wijziging op reeds verleende vergunning), verzenddatum 12-10-2020
- Waterstraat 25, het aanleggen van een ontsluitingsweg met in-/uitrit, verzenddatum 15-10-2020

Bezwaar en voorlopige voorziening

Belanghebbenden kunnen binnen zes weken na datum van verzending van de vergunning bezwaar maken bij het college van B en W.