



Op www.olst-wijhe.nl kunt u alle onderstaande berichten met achtergrondinformatie nalezen onder het 'laatste nieuws'. Ook kunt zich aanmelden voor de digitale nieuwsbrief IJsselberichten. Ga dan naar www.olst-wijhe.nl en klik op de button 'Nieuwsbrieven'.

Klantcontactcentrum Olst-Wijhe



Bij ons klantcontactcentrum kunt u met iedere vraag en voor alle producten en diensten terecht.

Website www.olst-wijhe.nl
E-mail gemeente@olst-wijhe.nl
Post Postbus 23, 8130 AA Wijhe
Telefoon 14 0570 of 0570 - 568080
 ma. t/m vr. van 08:15 tot 12:15 uur en van 13:00 tot 17:00 uur

Balies
 De gemeente heeft op twee locaties balies. Op beide locaties kunt u met al uw vragen terecht:
 - Gemeentehuis Wijhe, Raadhuisplein 1
 - Holstohus Olst, Jan Schamhartstraat 5b

Openingstijden balie gemeentebuis Wijhe
 maandag t/m vrijdag van 09:00 tot 12:00 uur

Openingstijden balie Holstohus Olst
 - ma., di., do. van 13:30 tot 16:30 uur
 - wo. van 13:30 tot 18:00 uur
 - vr. van 13:30 tot 15:30 uur

Buurtbus Olst-Broekland

Vanaf 15 december 2012 is de proef gestart met een buurtbus tussen Olst en Broekland met een aansluiting op de buurtbuslijn Wijhe-Raalte. De versterkingsbus van de buurtbusvereniging Wijhe-Raalte wordt hiervoor op de maandagen tot en met de vrijdagen ingezet en rijdt dan op het traject buiten de spitsuren (wel in de zomerperiode) tussen Olst en Broekland.

In de periode vanaf december tot april waarbij niet gereden wordt op de spitsmomenten is het reizigersaanbod langzaam gestegen naar een gemiddelde van 200 reizigers per maand. Vanaf april tot op heden inclusief het rijden op de spitsmomenten worden 350 reizigers per maand geregistreerd. Voor de opdrachtgever (de provincie Overijssel) is 400 reizigers per maand de norm voor bestaansrecht. Voor tarieven en rijtijden verwijzen wij u naar www.buurtbuswijheraalte.nl en www.syntusoverijssel.nl/dienstregeling.

Hebt u zich al aangemeld voor Burgernet?

Zo werkt Burgernet

Burgernet is een unieke samenwerking tussen politie, gemeente en burgers om de veiligheid in de buurt te vergroten.

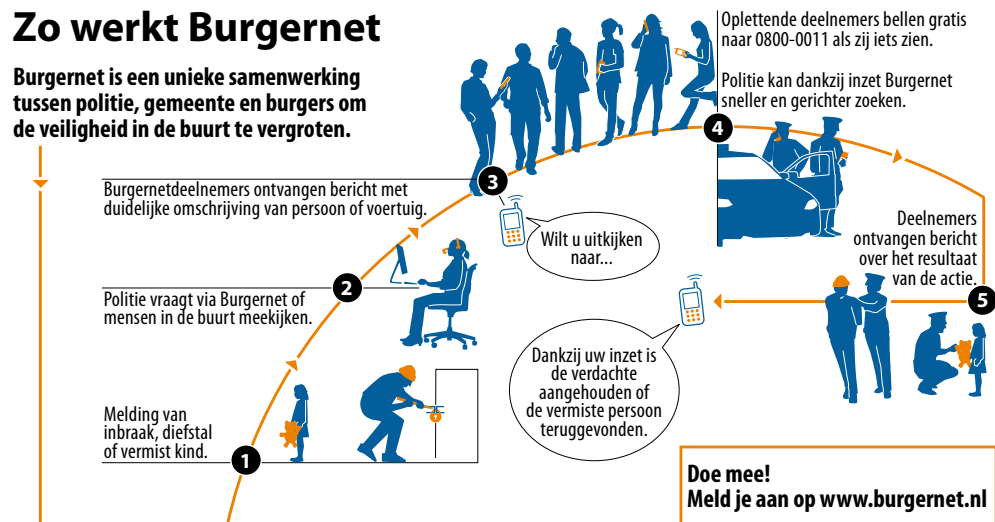

De landelijke campagne voor Burgernet heeft resultaat! Ook in Olst-Wijhe. Veel inwoners hebben zich hiervoor aangemeld. Bent u daar nog niet bij? Meld u dan aan via www.burgernet.nl.

Mag ik mijn kind buiten de schoolvakanties mee op vakantie nemen?

Regelmatig ontvangen wij de vraag van ouders of hun kind mee mag op vakantie buiten de schoolvakanties om. In Nederland kennen we de Leerplichtwet. Deze overtreedt u op het moment dat u uw kind meeneemt op vakantie buiten de schoolvakanties om. Wel kunt u bij de schooldirectie een verzoek indienen voor verlof buiten de schoolvakanties om.

Dit kan alleen als u door uw beroep of dat van uw partner niet in de schoolvakanties op vakantie kunt. Wilt u meer informatie over dit onderwerp? Kijk dan op www.olst-wijhe.nl/leerplicht. Of mail naar leerplicht@olst-wijhe.nl. Uiteraard kunt ook bellen met onze leerplichtambtenaar via telefoonnummer 14 0570.

Nieuws uit de kernen en buurtschappen Buurtschouw Olst: 't Kortrick en Zonnekamp

De buurtschouw in Olst vindt plaats op vrijdag 11 oktober 2013. We verzamelen om 16:00 uur op de hoek van de Weth. A.G. Dekkerlaan en de Jan Schamhartstraat. U bent van harte welkom. Belangstellenden kunnen van tevoren klachten of opmerkingen doorgeven aan de vakgroep Voorlichting en Communicatie t.a.v. Anita ten Broeke via mailadres a.tenbroeke@olst-wijhe.nl.

Buurtschouw Wijhe: Peperkamp, Krijtenberg, Noorder Koeslag, Enkweg en Spoorstraat

De buurtschouw in Wijhe vindt plaats op 9 oktober 2013. We verzamelen om 9.00 uur bij de kinderboerderij op de Krijtenberg. U bent van harte welkom. Belangstellenden kunnen van tevoren klachten of opmerkingen doorgeven aan de vakgroep Voorlichting en Communicatie t.a.v. Bep Koekkoek via mailadres b.koekkoek@olst-wijhe.nl. Gedurende het hele jaar is het mogelijk klachten door te geven aan het klantcontactcentrum van de gemeente, telefoon 14 0570.

Raadsvergadering

Besluitenlijst raadsvergadering 23 september 2013

De gemeenteraad besloot in zijn openbare vergadering van 23 september 2013:

1. De Verordening leerlingvervoer gemeente Olst-Wijhe vast te stellen.
2. In te stemmen met de conceptbegroting 2014 Veiligheidsregio IJsselland en de gewijzigde gemeenschappelijke regeling.
3. De besluitenlijst van de raadsvergadering

van 9 september 2013 vast te stellen.

Nadere informatie is te verkrijgen bij de raadsgriffier, Bart Duursema, telefoonnummer 14 0570, e-mailadres b.duursema@olst-wijhe.nl. Kijk voor meer informatie over de gemeenteraad en de raadsvergaderingen op <http://gemeenteraad.olst-wijhe.nl>.

Agenda gemeente Olst-Wijhe

Hieronder vindt u een overzicht van alle bijeenkomsten, kernenbezoeken, buurtschouwen, openbare vergaderingen en inloopavonden die de gemeente organiseert:

- 9 okt. Buurtschouw Wijhe
- 11 okt. Buurtschouw Olst-Zuid,
- 14 okt. Raadsvergadering
- 17 okt. Kernenbezoek Boerhaar

Kijk voor meer bijeenkomsten, openbare vergaderingen en inloopavonden van de gemeente op www.olst-wijhe.nl. Kijk voor meer activiteiten in de gemeente, zoals feesten, evenementen etc. op de portal van Olstenwijhe: www.olstenwijhe.nl

Rectificatie: Nadere regels standplaatsen gemeente Olst-Wijhe

Op 18 september 2013 is bij vergissing bekendgemaakt dat van 18 september tot en met 15 oktober 2013 het ontwerpbesluit van de nadere regels standplaatsen gemeente Olst-Wijhe ter inzage ligt. Deze publicatie is onjuist, aangezien het college hierover nog geen besluit heeft genomen.

Afsluiting de Omloop te Wijhe

Van maandag 7 oktober 7:00 uur t/m vrijdag 11 oktober 23:00 uur is de Omloop in Wijhe afgesloten voor alle verkeer. De Omloop wordt voorzien van een nieuwe laag geluidsreducerend asfalt.

Bewoners van de Krijtenberg kunnen hun wijk verlaten via de Kievit. Bewoners van de Noorderkoeslag kunnen hun wijk verlaten via de Geere. Voor vragen of nadere informatie kunt u zich wenden tot Jaap Bosch, medewerker van de vakgroep Fysieke Infrastructuur. Telefoonnummer 14 0570 of gemeente@olst-wijhe.nl t.a.v. Jaap Bosch.

Nieuwe samenwerking in Netwerk Dementie Olst-Wijhe



In het gemeentehuis in Wijhe is donderdag 26 september de samenwerkingsovereenkomst Netwerk Dementie Olst-Wijhe getekend.

Aan dit Dementienetwerk wordt deelgenomen door Carinova, Zorgspectrum Het Zand, Huisartsen Olst-Wijhe, Dimence, Alzheimer Nederland (afdeling IJssel - Vecht), de welzijnsorganisaties Welzijn Olst-Wijhe en Stichting Vrijwillig Thuiszorg Overijssel en de gemeente Olst-Wijhe.

Namens de verschillende organisaties tekenden de verantwoordelijke bestuurders, namens de gemeente ondertekende wethouder Ans Otterloo de overeenkomst.

Car-graffiti door leerlingen Capellenborg

“Sportstimulerend Olst-Wijhe (SOW) organiseert op dinsdagmiddag 8 oktober de kleurrijke activiteit ‘Car-graffiti’. Dit gebeurt in samenwerking met Jan Amse (Elferink Mode Wijhe), autobedrijf Frank Overweg (Den Nul) en de Van der Capellenborg Scholengemeenschap Wijhe.

Vanaf 14:00 uur opent de ‘platte kerk’ in Wijhe (mogelijk gemaakt door de Lenferinkgroep Zwolle) haar deuren voor leerlingen van de Van der Capellenborg Scholengemeenschap. Onder professionele begeleiding maken de leerlingen door middel van een workshop kennis met het reilen en zeilen van graffiti spuiten. Na de workshop wordt de opgedane kennis in de praktijk gebracht en kunnen de leerlingen zich uitleven op twee echte auto’s. De uiteindelijke

creaties zijn na de workshops te zien bij Elferink Mode en bij de Capellenborg.

Leerlingen van de Capellenborg die mee willen doen kunnen zich opgeven bij Roy Flierman via r.flierman@olst-wijhe.nl.



Bekendmakingen

Vergunningen en Handhaving

Omgevingsvergunningen

Aangevraagde omgevingsvergunningen

Welsum
- Erveweg 21, het herbouwen van een schuur, activiteit bouwen, ontvangen op 18-9-2013.

Wijhe

- Rijksstraatweg 3 a, het aanleggen van een bedrijfsuitrit, activiteit het uitvoeren van werk, geen gebouw zijnde, ontvangen op 18-9-2013.

Inzage

Deze aanvragen kunt u inzien bij ons klantcontactcentrum, locatie Wijhe.

Ontwerp-omgevingsvergunningen

Olst

- Kleistraat 36, het veranderen van de varkenshouderij, activiteit milieu, fase 1, ter inzage van 3 oktober 2013 tot en met 13 november 2013.

- Kleistraat 36, het uitbreiden van een varkensschuur, activiteit bouwen, fase 2, ter inzage van 3 oktober 2013 tot en met 13 november 2013.

Zienswijzen

U kunt van 3 oktober 2013 tot en met 13 november 2013 schriftelijk zienswijzen indienen bij burgemeester en wethouders.

Verleende omgevingsvergunningen (reguliere voorbereidingsprocedure)

Olst

- Kortrickvijver ter hoogte van de Patrijs en de Kortricklaan, het vervangen van twee bruggen, activiteit bouwen, verzonden op 23-9-2013.

Wijhe

- Loswal nabij rotonde te Wijhe, het plaatsen van drie informatieborden, activiteiten bouwen en afwijken van het bestemmingsplan, verzonden op 19-9-2013.

- Wechterholt 9, het verbouwen/vergroten van een ligboxenstal, activiteit bouwen, verzonden op 20-9-2013.

- Raadhuisplein 1, het plaatsen van twee informatieborden, activiteiten bouwen en afwijken van het bestemmingsplan, verzonden op 20-9-2013.

Bezwaar en voorlopige voorziening

Belanghebbenden kunnen binnen zes weken na datum van verzending van de vergunning bezwaar maken bij burgemeester en wethouders.

Verleende omgevingsvergunning (uitgebreide voorbereidingsprocedure)

Wijhe

- Schippershuizen 2a, het vervangen van het rietendak en kozijnen, activiteiten bouwen en het slopen, verstoren of wijzigen van een rijksmonument.

Beroep

Belanghebbenden kunnen binnen zes weken, met ingang van de dag na terinzagelegging beroep indienen bij de Rechtbank Overijssel, Afdeling Bestuursrecht, Postbus 10067, 8000 GB te Zwolle.

Wet milieubeheer, AMvB

Burgemeester en wethouders maken bekend dat zij een melding Activiteitenbesluit hebben ontvangen voor:

Olst

- Kloosterstraat 2, melkrundveehouderij, uitbreiden melkrundveestal.

Openbare welstandsvergadering

Het volgende welstandsoverleg vindt plaats op 14 oktober 2013 om 9:00 uur, locatie Wijhe.

Ruimtelijke ontwikkelingen

Ontwerpbestemmingsplan ‘Olst, Koningin Wilhelminastraat 1’, Olst-Wijhe

Het ontwerpbestemmingsplan “Olst, Koningin Wilhelminastraat 1” voorziet in de herontwikkeling van de locatie Koningin Wilhelminastraat 1 in Olst. Het bestemmingsplan regelt de planologische inpassing van 15 huurappartementen met inpandige berging op de voormalige locatie van het gemeentekantoor in Olst. Het plangebied is gelegen tussen de Wilhelminastraat aan de westzijde en de K. van Limburg Stirumstraat aan de oostzijde, kadastraal bekend als gemeente Olst, sectie B, nummers 5384 en 5385 (gedeelte).
Het ontwerpbestemmingsplan en de daarop

betrekking hebbende stukken liggen van 3 oktober 2013 tot en met 13 november 2013 ter inzage bij ons klantcontactcentrum, locaties Wijhe (Raadhuisplein 1) en Olst (Holstobus, Jan Schamhartstraat 5b). Het plan, met het identificatienummer NL.IMRO.1773.BP2013003014-0201 is ook te raadplegen op de website www.ruimtelijkeplannen.nl. De bronbestanden zijn beschikbaar via <http://ro.olst-wijhe.nl/>.

Gedurende de hiervoor genoemde termijn kan een ieder mondeling of schriftelijk zienswijzen kenbaar maken. Uw schriftelijke zienswijze kunt u indienen bij de raad van de gemeente, Postbus 23, 8130 AA Wijhe. U dient te vermelden op welke onderdelen van het ontwerp plan de zienswijze betrekking heeft. Voor nadere informatie of voor het indienen van een mondelinge zienswijze kunt u terecht bij de vakgroep Ruimtelijke Ontwikkelingen (Raadhuisplein 1, Wijhe), telefonisch te bereiken via ons klantcontactcentrum: telefoonnummer 14 0570.

Ontwerpbesluit hogere grenswaarde Koningin Wilhelminastraat 1 te Olst

Het ontwerpbesluit voorziet in een hogere grenswaarde voor de geluidsbelasting op de gevel van een appartementengebouw op de voormalige locatie van het gemeentekantoor in Olst. De hogere grenswaarde op basis van de Wet Geluidhinder is nodig in het kader van een bestemmingsplanprocedure “Olst, Koningin Wilhelminastraat 1”, ex. artikel 3.1 Wro waarmee de planologische inpassing van het appartementengebouw mogelijk wordt gemaakt. De hogere grenswaarde houdt verband met de geluidsbelasting door het wegverkeer afkomstig van de K. van Limburg Stirumstraat, die hoger ligt dan de voorkeursgrenswaarde van 48 dB.

Het ontwerpbesluit voor deze hogere grenswaarde en het bijbehorende onderzoek liggen, gelijktijdig met het ontwerpbestemmingsplan, met ingang van 3 oktober 2013 tot en met 13 november 2013 ter inzage bij ons klantcontactcentrum, locaties Wijhe (Raadhuisplein 1) en Olst (Holstobus, Jan Schamhartstraat 5b). Gedurende de genoemde termijn kan een ieder zienswijzen omtrent het ontwerpbesluit hogere grenswaarde

indienen bij het college van burgemeester en wethouders, Postbus 23, 8130 AA Wijhe.

Ontwerpwijzigingsplan ‘Zone waterschapsbelang te Wesepe’, Wesepe

Burgemeester en wethouders van de gemeente maken bekend dat vanaf donderdag 3 oktober 2013 tot en met woensdag 13 november 2013 in de informatiehoek van het gemeentehuis, Raadhuisplein 1 in Wijhe en het Holstobus in Olst ter inzage ligt het ontwerp van het wijzigingsplan ‘Zone waterschapsbelang te Wesepe’ met bijbehorende stukken. Het ontwerp wijzigingsplan is tevens elektronisch raadpleegbaar via www.ruimtelijkeplannen.nl en via de website van de gemeente.

Het wijzigingsplan voorziet in de verwijdering van de voor waterberging gereserveerde gebieden nabij de kern Wesepe, welke in het verleden als onderdeel van de aanleg van de rondweg zijn aangewezen. De bedoelde reservering voor waterberging is niet meer noodzakelijk en kan daarom verwijderd worden.

Tijdens de termijn van terinzagelegging kan een belanghebbende naar keuze schriftelijk (wat de voorkeur heeft) of mondeling een zienswijze naar voren brengen bij burgemeester en wethouders. Een schriftelijke zienswijze kan worden gestuurd naar burgemeester en wethouders van Olst-Wijhe, Postbus 23, 8130 AA Wijhe. Een mondelinge zienswijze tegen het ontwerp wijzigingsplan kan uitsluitend worden ingebracht via de vakgroep Ruimtelijke Ontwikkelingen. Hiervoor kan een afspraak worden gemaakt, telefoon 14 0570. In de zienswijze moet worden aangegeven op welke onderdelen van het ontwerpbestemmingsplan de zienswijze betrekking heeft.

Vastgesteld wijzigingsplan “Buitengebied, Diepenveenseweg 17”, Olst

Burgemeester en wethouders van de gemeente maken bekend dat vanaf donderdag 3 oktober 2013 tot en met woensdag 13 november 2013 in de informatiehoek van het gemeentehuis, Raadhuisplein 1 in Wijhe en het Holstobus in Olst ter inzage ligt het ongewijzigd vastgestelde wijzigingsplan ‘Buitengebied, Diepenveenseweg

Bekendmakingen

17' met bijbehorende stukken. Het wijzigingsplan is tevens elektronisch raadpleegbaar via www.ruimtelijkeplannen.nl en via de website van de gemeente Olst-Wijhe.

Het wijzigingsplan voorziet in een vervolgfunctie van het voormalig agrarische perceel Diepenveenseweg 17 te Olst. De agrarische bestemming wordt met toepassing van de wijzigingsregels van het bestemmingsplan Buitengebied omgezet in een woonbestemming met sociaaleducatieve en recreatieve nevenfuncties. Op het ontwerp wijzigingsplan zijn geen zienswijzen ingediend.

Gedurende de genoemde termijn kan beroep bij de Afdeling Bestuursrechtspraak van de Raad van State (Postbus 20019, 2500 EA 's-Gravenhage) worden ingesteld door:

- Een belanghebbende die tijdig een zienswijze bij het college van burgemeester en wethouders naar voren heeft gebracht;
- Een belanghebbende die aantoont dat hij/zij redelijkerwijs niet in staat is geweest zijn/haar zienswijze bij het college van burgemeester en wethouders naar voren te brengen;

Het vaststellingsbesluit treedt in werking op de dag na afloop van de beroepstermijn, tenzij

gedurende deze termijn naast het instellen van beroep ook een verzoek om voorlopige voorziening wordt ingediend bij de voorzitter van de afdeling Bestuursrechtspraak van de Raad van State.

Vastgesteld beleid

Bekendmaking verordening

Het college deelt mee dat de raad in zijn vergadering van 23 september 2013 de Verordening leerlingenvervoer gemeente Olst-Wijhe heeft vastgesteld. De verordening treedt in werking op 3 oktober 2013. Op die datum wordt de Verordening leerlingenvervoer

gemeente Olst-Wijhe, vastgesteld op 22 juni 2009, ingetrokken. De verordening is in het Gemeenteblad van de gemeente Olst-Wijhe bekendgemaakt onder nummer H1.

Het Gemeenteblad, waarin de integrale tekst van alle verordeningen is opgenomen, kunt u inzien bij de publieksbalies op de locaties Olst en Wijhe tijdens de openingsuren. Het inzien van de stukken is gratis. Op verzoek kunnen de stukken tegen betaling van leges worden toegezonden. De verordeningen zijn ook in te zien op de website: www.overheid.nl (doorklikken naar 'lokale regelingen').